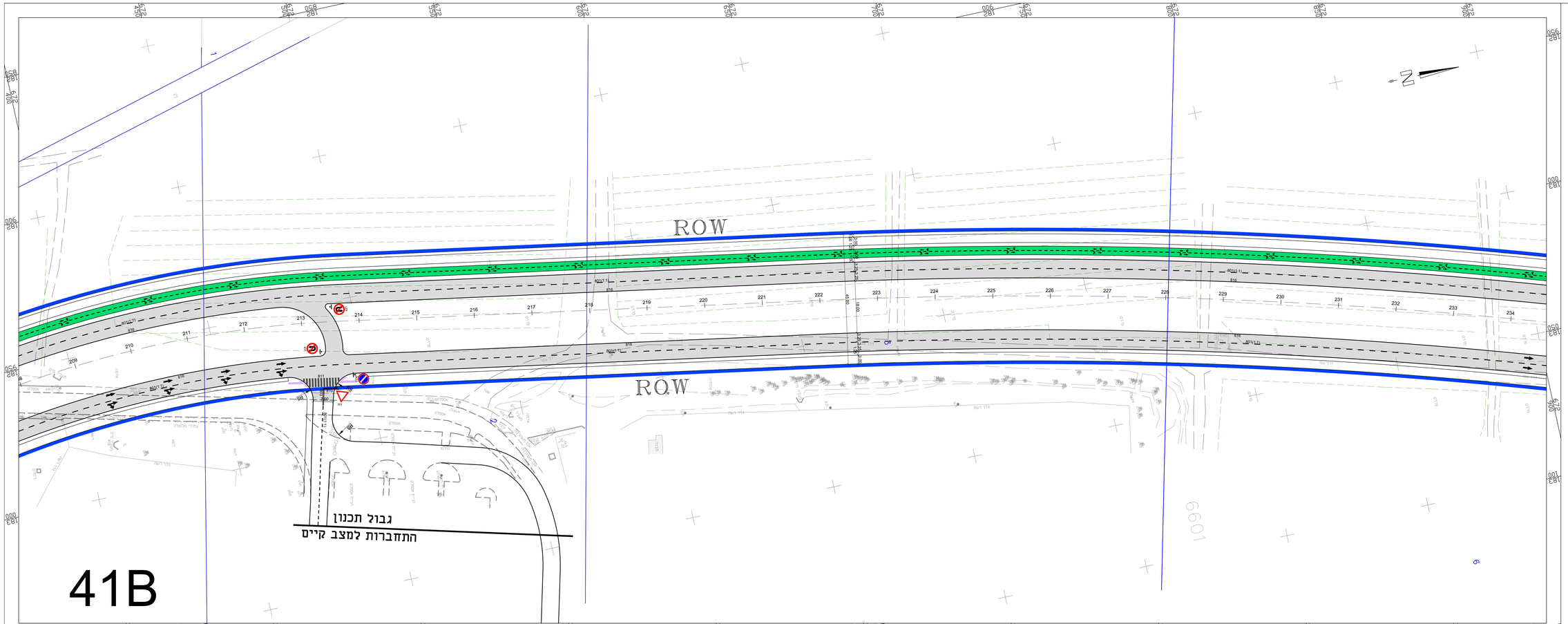

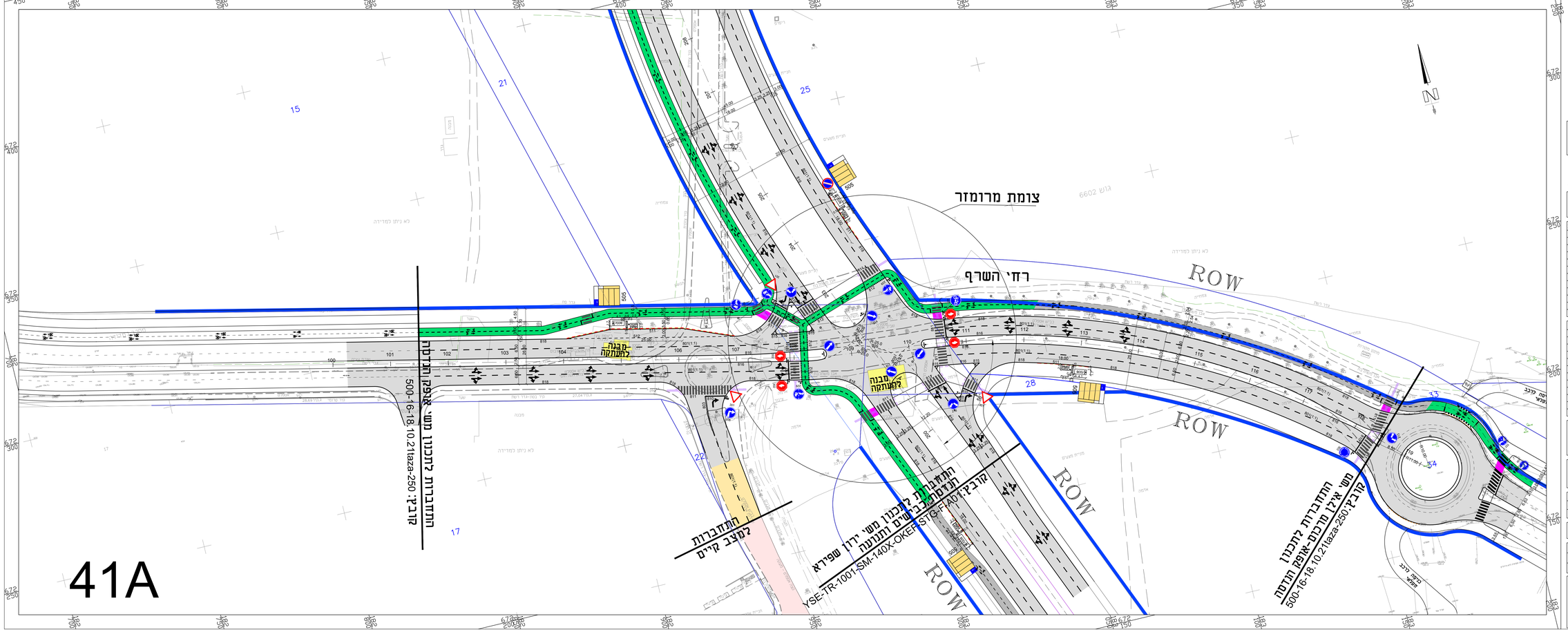

מפתח גליונות

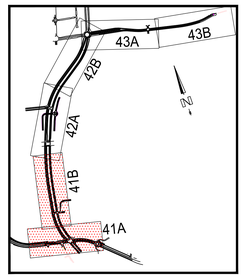

מקרא:

- קו זכות דרך
- אבן שפה קיימת
- אבן שפה מתוכננת(מדרכה/אי)
- אבן שפה שקועה/מונמכת מתוכננת
- עמוד-תמרור
- תמרור מוצע
- תמרור קיים
- סימני צבע ע"ג מסעה
- שביל אופניים מוצע
- שביל אופניים קיים
- אספלט מוצע

אם התכנית מסומנת "לביצוע":
המבצע אחראי שהעבודות המתוארות בגליון זה, מבוצעות תחת פיקוח של מפקח מוסמך ופיקוח עליון של משרדנו.

לעיון | לאישור | לתפריז | לביצוע

המבצע אחראי לבדיקת המדידות והתאמתן במקום. על המבצע לבקר את כל המדידות. ועל כל טעות או אי התאמה בתכנית / באתר עליו להודיע למתכנן.

מס'	תאריך	תפוצה	כמות

מס	תאריך	שנויים והערות	אחראי
1	18.09.25	עדכון תחב טיפוסי של כביש עוקף	
2	10.11.25	תמרון	

שם המכון: **רמת השרון כביש עוקף מערבי**

הנושא: **הסדרי תנועה וחניה גליון מס' 1**

קנ"מ:	1: 500	גודל גליון:	120x88
תאריך:	24.02.25	שם קובץ:	2111-40-TNUA-NEW.DWG
מס' תכנית:	2111-41		

למתכנן שמורה זכות היוצרים על תכנית זו. אין להשתמש בתכנית זו לכנסי שונים כלא הסכמה בכתב של המתכנן.

שרטט:	סניה ט.	תכנן:	סניה ט.
ביקר:	גדי	מהדורה	0
אושר ע"י:		תאריך אישור:	

נתן תומר הנדסה-אן.טי.איי. בע"מ
נתן תומר - יעקב שצ'רפקי
בית הלל 20 תל אביב 67017
מל: 03-6242499 פקס: 03-6242490 ד.א: NTE@NTE.co.il